

O POVO DE DEUS

FOLHETO LITÚRGICO DA ARQUIDIOCESE DE BRASÍLIA

Brasília, 13 de Abril de 2025 - Edição de nº 2

60
anos
DO FOLHETO

DOMINGO DE RAMOS DA PAIXÃO DO SENHOR CADERNO DE PARTITURAS

FOLHETO LITÚRGICO DA ARQUIDIOCESE DE BRASÍLIA - ANNO DOMINI MMXXV - ANO LITÚRGICO C

Arcebispo: Dom Paulo Cezar Costa.

Editor Geral: Pe. Paulo Alves;

Elaboração de Caderno: Geovane Ferreira, Coro da Arquidiocese de Brasília;

Repertório musical: Pe. Justino Silva, OSB;

Diagramação e ilustração de título: Ton Vieira;

Parte Fixa - Composições de Pe. Antônio Cartageno e Delphim Rezende

Próprio do Tempo - Pe. José Weber; Abadia da Ressurreição; Pe. José Alves; Pe. Silvio Milanez e Reginaldo Veloso.

Em acordo com a 3ª Edição Típica do Missal Romano.

Contato: opovodeusdf@gmail.com

ARQUIDIOCESE DE
BRASÍLIA

COMISSÃO ARQUIDIOCESANA
DE LITURGIA

APRESENTAÇÃO

Caríssimos irmãos e irmãs em Cristo,

Com grande alegria e espírito de comunhão, a Comissão Arquidiocesana de Liturgia de Brasília apresenta, mais uma vez, o Caderno de Partituras para a Semana Santa, preparado com zelo e profundo amor à Liturgia da Igreja.

A Semana Santa é o ápice do Ano Litúrgico, quando celebramos, em unidade com toda a Igreja, o mistério da Paixão, Morte e Ressurreição de nosso Senhor Jesus Cristo.

A música litúrgica, como expressão orante e catequética, ocupa um lugar central na vivência desses dias santos, ajudando a conduzir o povo de Deus à meditação e à participação ativa nos mistérios celebrados.

Este caderno é fruto do trabalho da comissão, no desejo de atender a vasta realidade pastoral, e tem por objetivo oferecer às comunidades eclesiais, aos corais paroquiais e grupos de canto um recurso pastoral seguro, fiel à tradição da Igreja e adequado às celebrações do Tríduo Pascal e demais ritos próprios da Semana Santa.

As partituras aqui reunidas foram cuidadosamente selecionadas e organizadas para favorecer a unidade litúrgica e a beleza das celebrações, respeitando as orientações do Missal Romano e da Instrução Geral sobre o uso da música na Liturgia. Incluímos também QR Codes com o link das melodias, que possam ajudar os grupos em sua preparação.

A Comissão de Liturgia convida cada grupo musical a preparar-se com espírito de oração, formação e serviço para que, através da música, possamos ajudar nossas comunidades a viver, com mais profundidade e fé, a centralidade do Mistério Pascal.

Que, unidos em Cristo, possamos celebrar esta Semana Santa com reverência, beleza e comunhão, louvando o Cordeiro de Deus que tira o pecado do mundo.

Fraternalmente,

Comissão Arquidiocesana de Liturgia
Arquidiocese de Brasília

Hosana ao Filho de Davi!

Abertura - Domingo de Ramos

José Alves

The second line starts with a 4/4 time signature and contains two measures with notes G4, A4, B4, C5, B4, A4, G4. Above the staff are the chords A and E. Below the staff, the lyrics are: sa - na ao Fi - lho de Da - vi! *Solo:* 1. Ben - di - to o que
2. Rei de Is - ra -

The third line starts with a 4/4 time signature and contains two measures with notes G4, A4, B4, C5, B4, A4, G4. Above the staff are the chords C#m, F#m, and B. Below the staff, the lyrics are: 1. vem em no - me do Se - nhor!
2. el, ho - sa - na nas al - turas!

QR Code com vídeo da música

OS FILHOS DOS HEBREUS

Domingo de Ramos e da Paixão do Senhor
Procissão de Ramos

SI 23(24)

Adap. do texto e música: Pe. José Alves

E C#m F#m B G#m
Os fi - lhos dos he - breus com ra - mos de o - li - vei - ra fo - ram ao en -

A E A B E G#m A B E B E
con - tro do Se - nhor cla - man - do: Ho - sa - na, ho - sa - na nas al - tu - ras! Ho... ..tu - ras!

C#m F#m C#m F#m G#m
1. Ao Senhor pertence a terra e o que e - la en - cer - ra, o mundo inteiro com os seres que o po - vo - am.

**Coro: Os filhos dos hebreus com ramos de oliveira
foram ao encontro do Senhor, clamando:
Hosana, hosana nas alturas!**

Ass.: Hosana, hosana nas alturas!

1. Ao Senhor pertence a terra e o que ela encerra,
o mundo inteiro com os seres que o povoam;

2. "Ó portas, levantai vossos frontões,
para que assim o Rei da glória possa entrar!

3. Dizei-nos: "Quem é este Rei da glória?"
"É o Senhor, o valoroso, o onipotente!"

QR Code com a melodia da música

Salve, ó Cristo obediente

Aclamação ao Evangelho

S. Milanez / Reginaldo Veloso
Arr. Delphim Rezende Porto

Soprano

Alto

Tenor

Bass

Sal - ve, ó Cris - to o - be - di - en - te, sal - ve a - mor o - ni - po -

S

A

T

B

ten - te, que te en - tre-gou à cruz, e te re - ce-beu na luz!

ten - te, que te en - tre-gou à cruz e te re - ce-beu na luz! **Fim**

ten - te, que te deu a cruz re - ce-beu na luz! _

ten - te, deu a cruz re - ce-beu na luz!

①

S

A

T

O Cris-to_o-be-de-ceu a-té a mor-te, hu-mi-lhou-se_e_o-be-de-ceu o bom Je -

O Cris-to_o-be-de-ceu a-té a mor-te, hu-mi-lhou-se_e_o-be-de-ceu o bom Je -

O Cris-to_o-be-de-ceu a-té a mor-te, hu-mi-lhou-se_e_o-be-de-ceu o bom Je -

S

A

T

sus, hu - mi - lhou - se_e_o - be - de - ceu se - re - no_e

sus, hu - mi - lhou - se_e_o - be - de - ceu se - re - no_e

sus, hu - mi - lhou - se_e_o - be - de - ceu se - re - no_e

Salve, ó Cristo obediente

2
15

S for - te, hu - mi - lhou - se_e_o - be - de - ceu a - té a Cruz.

A for - te, hu - mi - lhou - se_e_o - be - de - ceu a - té a Cruz.

T for - te, hu - mi - lhou - se_e_o - be - de - ceu a - té a Cruz.

B Hu - mi - lhou - se_e_o - be - de - ceu a - té a Cruz.

Antífona

2

S Por is - so_o Pai do céu o e - xal - tou, e - xal -

A Por is - so_o Pai do céu o e - xal - tou, e - xal -

T Por is - so_o Pai do céu o e - xal - tou, e - xal -

21

S tou - o e lhe deu um gran - de nome, e - xal - tou - o e lhe deu po - der e

A tou - o e lhe deu um gran - de nome, e - xal - tou - o e lhe deu po - der e

T tou - o e lhe deu um gran - de nome, e - xal - tou - o e lhe deu po - der e

24

S gló - ria, dian - te de - le céus e ter - ra se_a - jo - e lhem!

A gló - ria, dian - te de - le céus e ter - ra se_a - jo - e lhem!

T gló - ria, dian - te de - le céus e ter - ra se_a - jo - e lhem!

B Dian - te de - le céus e ter - ra se_a - jo - e lhem!

Antífona

O insulto me partiu o coração

Apresentação das Oferendas - Domingo de Ramos e da Paixão do Senhor

L.: Liturgia das Horas - Sl 68(69)

M.: Abadia da Ressurreição

R.²¹ O in-sul - to me par-tiu o co-ra-ção; * não su-por-tei, des-fa - le - ci de tan-ta dor!

Eu es - pe - rei que al-guém de mim ti - ves - se pe - na, † mas foi em vão,

pois a nin-guém pu-de_en-con-trar; * pro-cu-rei quem me a - li - vi - as - se e não a-chei!

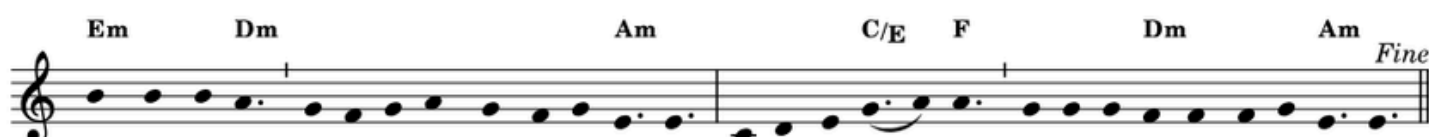

²² De-ram-me fel co-mo se fo-se_uma - li-men-to, * em mi-nha se - de o-fe-re-ce-ram-me vi-na-gre!

¹⁷ Senhor, ouvi-me, pois suave é vos - sa gra - ça, * ponde os olhos sobre mim com gran-de a-mor!

³⁴ Pois nosso Deus atende à prece dos seu po - bres, * e não despreza o clamor de seus ca - ti - vos.

¹⁸ Não oculteis a vossa face ao vos - so ser - vo! * Como eu soffro! Respondei-me bem de - pres - sa! R.

³⁵ Que céus e terra glorifiquem o Se-nhor * com o mar e todo ser que ne - les vi - ve! R.

QR Code da melodia

Eu vim para que todos tenham vida

Pe. José Weber, SVD
Arr. Delphim Rezende Porto

Eu vim pa - ra que to - dos te - nham vi - da, que

to - dos te - nham vi - da ple - na - men - te!

① Re - cons - trói a tu - a vi - da em co - mu - nhão com teu Se - nhor!

Re - cons - trói a tu - a vi - da em co - mu - nhão com teu ir - mão!

On - de es - tá o teu ir - mão, eu es - tou pre - sen - te ne - le!

2 até 7:

Chords: E m, A m, D

2. "Eu pas - sei fa - zen - do, o bem, eu cu - rei to - dos os ma - les".
 3. "En - tre - guei a mi - nha vi - da pe - la sal - va - ção de to - dos".
 4. "Vim bus - car e vim sal - var o que es - ta - va já per - di - do.
 5. "Es - te pão, meu cor - po, e vi - da pa - ra a sal - va - ção do mun - do".
 6. "Sal - va - rá a su - a vi - da quem a per - de, quem a do - a".
 7. "Da o - ve - lha des - gar - ra - da eu me fiz o Bom Pas - tor".

19 Chords: A m 6, B7, E m, D7, G

Ho - je és mi - nha pre - sen - ça jun - to a to - do so - fre - dor:
 Re - cons - trói, pro - te - ge a vi - da de de - fe - sos e i - no cen - tes:
 Bus - ca sal - va e re - con - duz a quem per - deu to - da es - pe ran - ça:
 é pre - sen - ça e a - li - men - to nes - ta san - ta co - mu nhão:
 "Eu não dei - xo pe - re - cer ne - nhum da - que - les que são meus":
 Re - con - duz a co - lhe e gui - a a quem de mim se ex - tra - vi ou:

22 Chords: E7, A m, B7, E m

on - de so - fre o teu ir - mão, eu es - tou so - fren - do ne - le.
 tes: on - de mor - re o teu ir - mão, eu es - tou mor - ren - do ne - le.
 on - de sal - vas teu ir - mão, tu me es - tás sal - van - do ne - le.
 on - de tá o teu ir - mão, eu es - tou tam - bém com e - le.
 on - de sal - vas teu ir - mão, tu me es - tás sal - van - do ne - le.
 on - de a co - lhes teu ir - mão, tu me a - co - lhes, tam - bém, ne - le.

