

O POVO DE DEUS

FOLHETO LITÚRGICO DA ARQUIDIOCESE DE BRASÍLIA

Ano LXI – Brasília, 30 de novembro de 2025 nº 01

PRIMEIRO DOMINGO DO ADVENTO

CADERNO DE PARTITURAS

CADERNO DE PARTITURAS DO FOLHETO LITÚRGICO DA ARQUIDIOCESE DE BRASÍLIA - ANO LITÚRGICO A - 2025

Arcebispo: Dom Paulo Cezar Costa;

Editor Geral: Pe. Paulo Alves;

Repertório musical: Pe. Justino Silva, OSB;

Acervo e diagramação de Partituras: Geovane Ferreira;

Ilustração de título: Ton Vieira;

Colaboraram nesta edição: Delphim Porto;

Dúvidas e sugestões através do e-mail: opovodedeusdf@gmail.com

LINK DE ACESSO AS MELODIAS

CANTO DE ABERTURA (Opcional) - L.: Missal Romano, M.: Pe. José Weber, SDV.

- [A VÓS, MEU DEUS, EU ELEVO MINHA ALMA](#)

CANTO DE ABERTURA - L. e M.: Pe. José Weber, SVD.

- [SENHOR, VEM SALVAR SEU POVO](#)

SALMO RESPONSORIAL - L.: Do Salmo 122 | M.: Pe. José Weber, SVD

- [QUE ALEGRIA QUANDO OUVI](#)

APRESENTAÇÃO DOS DONS - L. e M.: Maria de Fátima; Pe. Joel Postma.

- [A NOSSA OFERTA APRESENTAMOS](#)

CANTO DE COMUNHÃO - L.: Mt 24, 42. Mc 13,35 e Sl 84; e M.: Pe. José Weber, SVD

- [VIGIAI, DIZ JESUS, VIGIAI](#)

ANTÍFONA MARIANA (Final) - L.: Mt 24, 42. Mc 13,35 e Sl 84; e M.: Pe. José Weber, SVD

- [Ó MÃE DO REDENTOR](#)

Antífona da Entrada

A vós, meu Deus - I Domingo do Advento

Pe. José Weber, SVD

* Em F#°7 Em

A vós, meu Deus, eu e - le - vo a mi - nha al - ma. Em vós con -

3 D C B Em

fi - o que eu não se - ja en - ver - go - nha - do! Não se en - ver -

5 D D7/F# G Am

go - nha quem em vós põe a es - pe - ran - ça, mas, sim, quem

7 Em Am6 B7 Em

ne - ga por um na - da su - a fé.

Tune: *Advento de Cristo*

* harmonização alternativa

S. Paulo Schola Cantorum

Antífona da Entrada

1

G D G Bm Em D

Mos-trai-me, ó Se - nhor, vossos ca - minhos, * e fa - zei-me conhe - cer a vossa es - trada!

11 C G C Am/C D7 G

Vossa ver - dade me ori - ente e me con - duza, * porque sois o Deus da minha salva - ção.

2

G D G Bm Em D

Recor - dai, Senhor meu Deus, vossa ter - nura * e a vossa compai - xão que são e - ternas!

15 C G C Am/C D7 G

De mim lem - brai - vos, porque sois miseri - córdia * e sois bon - dade sem li - mites, ó Se - nhor!

3

G D G Bm Em D

O Se - nhor é pie - dade e reti - dão, * e recon - duz ao bom ca - minho os peca - dores.

19 C G C Am/C D7 G

Ele di - rige os hu - mildes na jus - tiça, * e aos pobres ele en - sina o seu ca - minho.

Senhor, vem salvar teu povo

Pe. José Weber

①

* Em G Am G Em Bm D7

Se - nhor, vem sal - var teu po - vo das tre - vas da es - cra - vi -

4

Am C D Bm Em

dão. Só tu és nos - sa es - pe - ran - ça, és nos - sa li - ber - ta - ção.

9

E Am D G

Vem Se - nhor, vem nos sal - var,

13

C Am6 B7 E7

com teu po - vo vem ca - mi - nhar! nhar!

* harmonização alternativa

2

Em G Am G Em Bm D7 Am

Con - ti - go_o de - ser - to_é fér - til, a ter - ra se a-bre_em flor. Da

23 C D Bm Em

ro - cha bro - ta_á - gua vi - va, da tre - va nas - ce_es - plen - dor!

3

Em G Am G Em Bm D7 Am

Tu mar - chas à nos - sa fren - te, és for - ça, ca - mi-nho_e luz. Vem

32 C D Bm Em

lo - go sal - var teu po - vo, não tar - des, Se - nhor Je - sus.

Salmo Responsorial

I Domingo do Advento (A)

Pe. José Weber, SVD
Arr. Delphim Rezende Porto e Pe. José Weber, SVD

D G A Bm G6 A D

Que a-le-gri-a quan-do ou-vi que me dis-se - ram: "Va-mos à ca-sa do Se-nhor!".

①

D G A Bm Bm6 A

Que ale-gria quando ou - vi que me dis - seram: * "Vamos à casa do Se-nhor!"

II

D Bm F#m D/A A7 D

E a-gora nossos pés já se de - têm, * Jerusa-lém em tu-as portas.

②

D G A BmBm6 A

Para lá sobem as tribos de Isra - el, * as tribos do Se-nhor!

Salmo Responsorial
I Domingo do Advento (A)

15

D Bm F#m D/AA7 D

A sede da jus - tiça lá es - tá * e o trono de Da-vi.

3

D G A Bm Bm6 A

Ro-gai que viva em paz Jerusa - lém * e em segu-rança os que te amam!

19

D Bm F#m D/A A7 D

Que a paz habite dentro de teus muros, * tranquili-dade em teus pa-lácios!

4

Por a-mor a meus ir - mãos e meus a - migos, * peço: "A paz es - te-ja em ti!"

23

Pelo a-mor que tenho à casa do Se - nhor, * eu te de-sejo to-do_o bem!

36 - A nossa oferta apresentamos ao altar

Oferendas

L.: Maria de Fátima de Oliveira

M.: Frei Joel Postma ofm

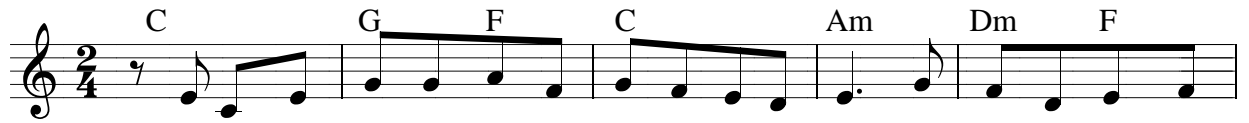

A nos-sa_o-fer-ta_a-pre-sen-ta-mos no al-tar e Te pe-di-mos:

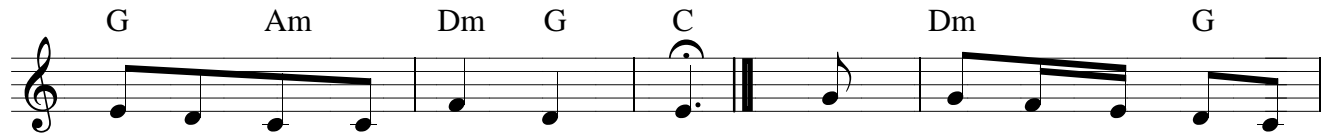

Vem, Se-nhor, nos li-ber-tar!

1. A chu-va mo-lhou a
2. O ho-mem plan-tou vi-
3. Os fru-tos de nos-sa
4. Re-ce-be, Pai, nos-sas

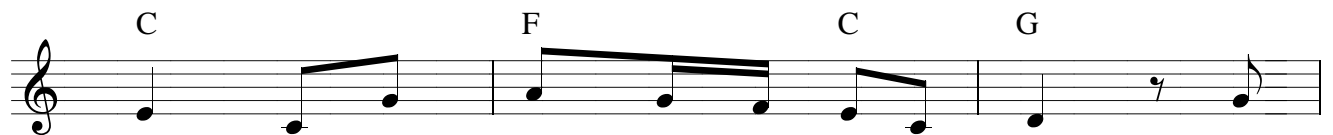

1. ter-ra, o ho-mem plan-tou o grão, a
2. dei-ras, cer-cou-as com seu ca-rinho. Da
3. ter-ra e_as lu-tas dos fi-lhos teus, se-
4. vi-das, u-ni-das ao pão e vinho e

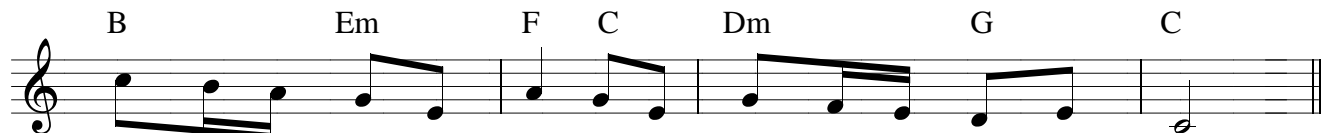

1. plan-ta deu flor e fru-tos, do tri-go se fez o pão.
2. vi-nha bro-tou a u-va, da u-va se fez o vinho.
3. rão, pe-la tu-a gra-ça, Pão vi-vo, que vem dos céus.
4. vem con-du-zir teu po-vo, gui-an-do_o no teu ca-minho.

Vigiai, diz Jesus

I Domingo do Advento (A e B) Pe. José Weber, SVD

Em Am7 D7 Em C G D/F# D G

Vi-gi ai, diz Je-sus, vi-gi ai! Pois no di-a em que não es-pe-rais,

9 Em C D Am6 D7 Em Am/E Em^{1.} Em^{2.}

o Fi-lho do Ho-mem vi-rá!

1

G Bm Em C Am7 D

Reno-vai-nos, nosso Deus e Sal-va-dor, * esque-cei a vossa mágoa con-tra nós!

17 Am D Bm Am6/C D7 G

Fica-reis eterna-mente ir-ri-tado? * Guarda-reis a vossa ira pe-los séculos?

2

G Bm Em C Am7 D

Está perto a salva-ção dos que o temem, * e a glória habita-rá em nos-sa terra.

Vigiai, diz Jesus
I Domingo do Advento (A e B)

21

A m D B m A m 6/C D7 G

A ver-dade e o a - mor se encon - tra-rão,
* a jus-tiça e a paz se a - bra-ça-rão.

3

G B m E m C A m 7 D

Mos-trai-nos, ó Se - nhor, vossa bon-dade,
* conce-dei-nos tam - bém vossa sal - va-ção!

25

A m D B m A m 6/C D7 G

Não vi-reis restitu - ir a nos - sa vida,
* para que em vós se reju - bile o vos-so povo.

4

G B m E m C A m 7 D

Quero ou-vir o que o Se - nhor irá fa-lar:
* é a paz que ele vai anun - ci-ar;

29

A m D B m A m 6/C D7 G

a paz para o seu povo e seus a-migos,
* para os que voltam ao Se - nhor seu co-ra-ção.

Ó, Mãe do Redentor

M.: Pe. José Weber | L.: D. Marcos Barbosa

Ó Mãe do Re - den - tor, do céu, ó por - ta! Ao
po - vo que ca - iu so - cor - re e - xor - ta; pois
bus - ca le - van - tar - se, ó Vir - gem pu - ra. Nas -
cen - do o cri - a - dor da cri - a - tu - ra, tem pie - da - de de nós e ou - ve su -
a - ve o an - jo te sau - dan - do com seu "A - ve".